

LOCALIZZAZIONE

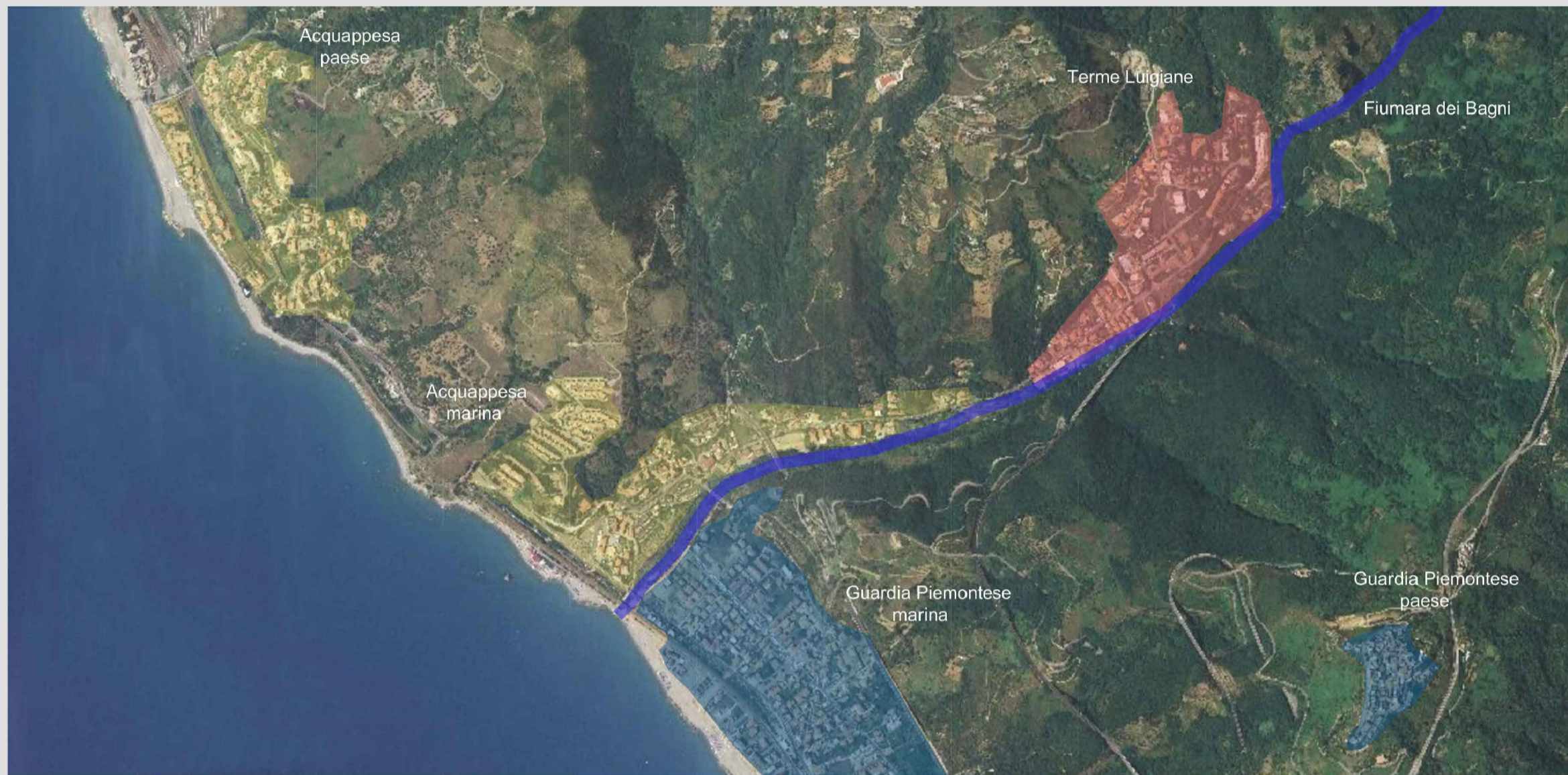

ORTOFOTO GENERALE DELL'AREA - scala 1:15.000



ORTOFOTO GENERALE DEL COMPLESSO DELLE TERME LUGIGIANE - scala 1:3.000



CARTA TECNICA REGIONALE DEL COMPLESSO DELLE TERME LUGIGIANE - scala 1:5.000

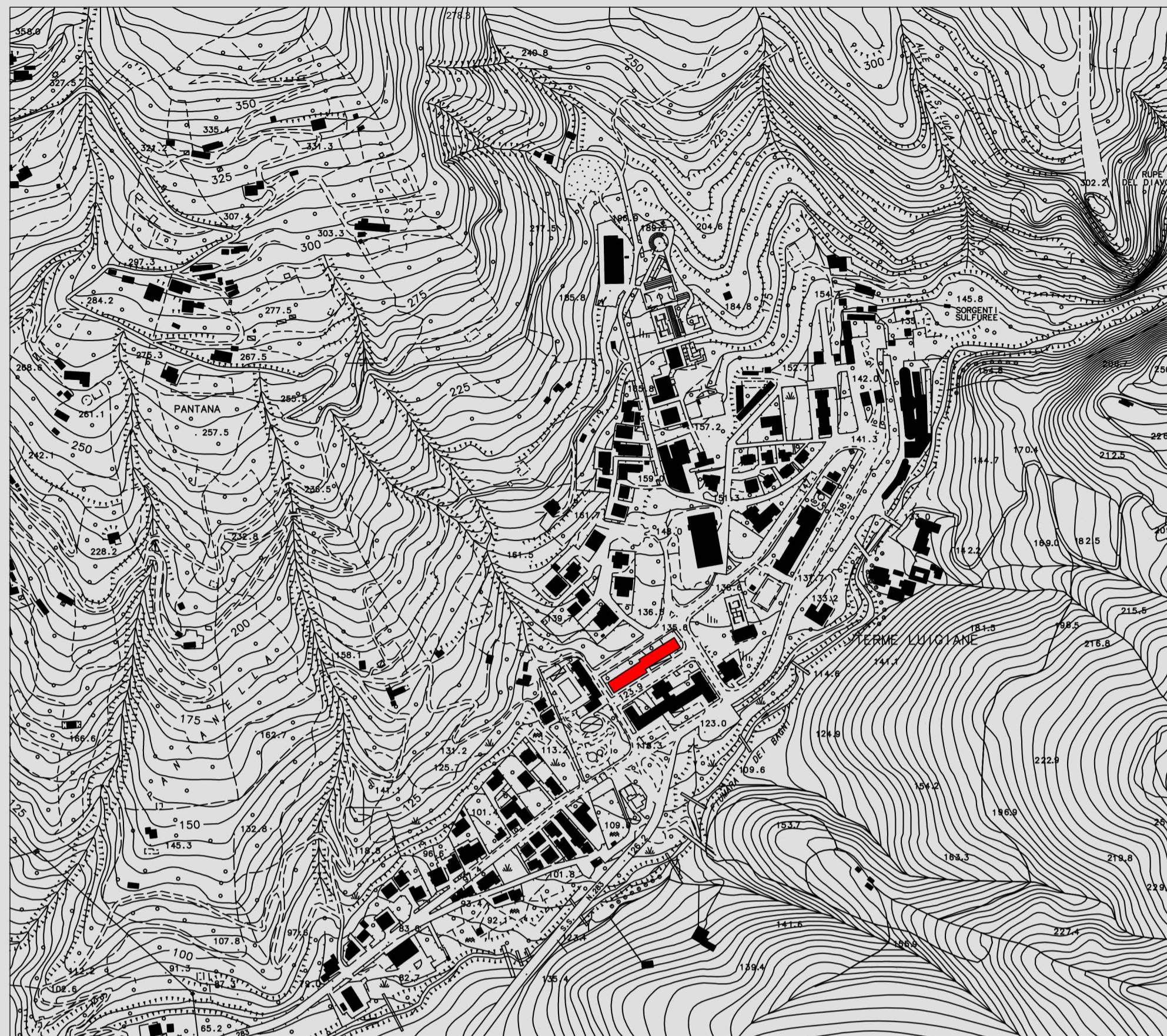

PRINCIPALI EDIFICI NEL COMPLESSO DELLE TERME LUGIGIANE



LE TERME LUGIGIANE

Nei comuni di Acquappesa e di Guardia Piemontese, in frazione Terme Luigiane, a poco più di due chilometri dal Tirreno ed a circa 130 metri slm, sgorgano alcune polle salutari che danno vita al florido ed importante complesso termale omonimo, in cui sorge il **Grand Hotel delle Terme**.
 Oggi le polle ed il centro termale delle Terme Luigiane fanno parte del territorio comunale di Acquappesa, il cui confine, con il territorio del limitrofo Comune di Guardia Piemontese, è costituito dal corso angusto della Fiumara dei Bagni. Le polle sgorganti sulla destra di detta Fiumara, in un piccolo pianoro, quasi un'ansa ricavata nella tormentata orografia, cadono in territorio amministrativamente assegnato al Comune di Acquappesa. Nel verbale di distribuzione e confinazione dei territori dei due Comuni, allegato al decreto Prefettizio n. 22816 del 12 novembre 1943 (emanato in riforma del Decreto di Ferdinando II di Borbone dell'8 febbraio 1835 e del D.M. n. 2517 del 22 dicembre 1927 che aveva sancito l'unificazione dei Comuni di Acquappesa e di Guardia Piemontese), venivano stagliati due appezzamenti: uno di 10 ettari, nel quale sono le polle salutari, ed uno di estensione molto minore, sito in un altopiano sulla sinistra del torrente, detto La Solfatarà. La proprietà demaniale di questi due appezzamenti è stata giudicata, promiscuamente, ai due Comuni in proporzione al numero dei loro cittadini. In definitiva, i 7/12 furono attribuiti al Comune di Acquappesa ed i 5/12 al Comune di Guardia Piemontese, rimanendo tuttavia in capo al Comune di Acquappesa, per come sopra specificato, la potestà amministrativa su tutto il territorio termale.

PRINCIPALI EDIFICI DEL COMPLESSO DELLE TERME LUGIGIANE

- 1 Sorgenti sulfuree
- 2 Stabilimento termale S. Francesco
- 3 Stabilimento termale Thermae Novae
- 4 Parco termale
- 5 Grand Hotel delle Terme
- 6 Albergo Moderno
- 7 Albergo e cinema Sirenetta
- 8 Nuovo centro congressi
- 9 Fontana detta "La Guardiola"

BIBLIOGRAFIA

A. BALDACCI, *Ricordi di Guardia Piemontese*, Catanzaro 1985, p. 5
 R. PIETRANTONIO, *Cosa è questa Guardia Piemontese*, Cosenza 1970, pp. 34-38

I DINTORNI



Litorale tra Acquappesa e Guardia P. con lo scoglio della Regina



La rupe dolomitica detta "Dito del Diavolo"

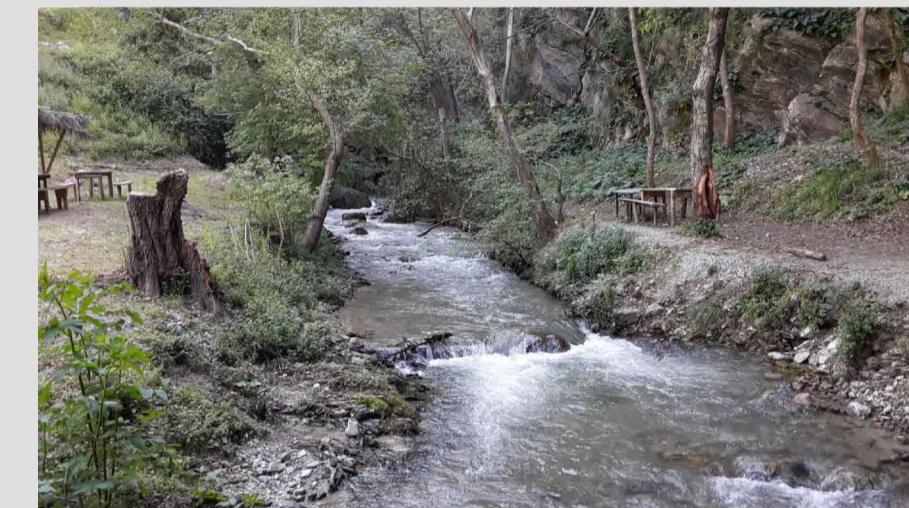

La fiumara dei Bagni



Veduta da Nord-Ovest di una parte del complesso termale

IL GRAND HOTEL DELLE TERME



Il luogo in cui sorgono le Terme Luigiane, adagiate nella vallata del fiume Bagni, è circondato da boschive colline dai nomi pittoreschi: Cozzo del Greco (626 m s.l.m.), Quercia Rotonda (302 m s.l.m.), Cozzo Sentinella (650 m s.l.m.); fra tutti spicca la Rupe del Diavolo detta anche "Dito del Diavolo" (301 m s.l.m.), la rupe dolomitica alle cui pendici scaturiscono le sorgenti termali e che costituisce il simbolo delle terme. Sul mare Tirreno, vicinissimo, le Terme Luigiane hanno un punto di riferimento inconfondibile: lo **scoglio della Regina**, altissimo, quasi un faraglione, oggetto di numerose leggende (vi approdò la Regina Isabella di Francia, che qui ebbe la sospirata fertilità immergendosi nelle calde acque delle Terme). Dallo scoglio si dipartono le spiagge di Acquappesa a nord e quella di Guardia Piemontese a sud, formate da vasti arenili.